



Plan de Actuación Digital

PCT #CompDigEdu

Denominación	C.E.I.P. Padre Manjón
Cód. Centro	41000661
Localidad	Bormujos
Provincia	Sevilla

Fecha de última actualización: 7 de octubre de 2024

Plan de Actuación Digital

Programa de Cooperación Territorial #CompDigEdu

DEFINICIÓN: El Plan de Actuación Digital (PAD) es la herramienta de planificación, integrada en el Proyecto educativo, sobre la que se sustentará el proceso de Transformación Digital diseñado por cada centro educativo.

OBJETIVOS: - Planificar y desarrollar capacidades digitales eficaces para mejorar la calidad de la enseñanza.
- Favorecer la transformación del centro en una organización educativa digitalmente competente.

ESTRUCTURA

Marco europeo para organizaciones educativas digitalmente competentes (DigCompOrg)	Ámbitos PAD
1. Prácticas de liderazgo y gobernanza 3. Desarrollo profesional 7. Infraestructuras	Organización de centros
6. Colaboración y networking	Información y comunicación
2. Prácticas de enseñanza y aprendizaje 4. Prácticas de evaluación 5. Contenidos y currículos	Procesos de enseñanza-aprendizaje

Proceso de Elaboración

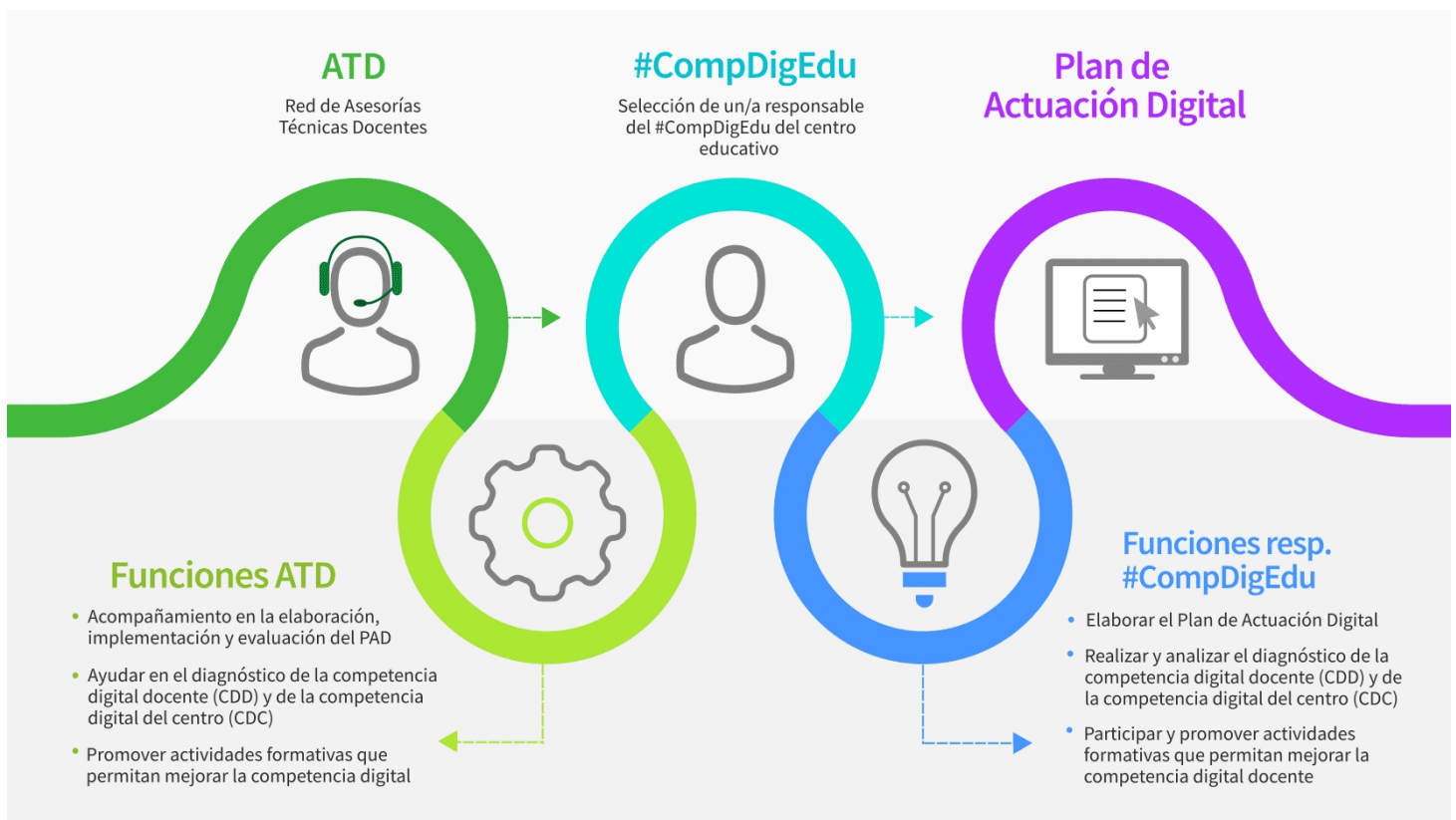

Programa financiado por el Ministerio de Educación y Formación Profesional y el Mecanismo de Recuperación y Resiliencia

PLAN DE ACTUACIÓN DIGITAL CURSO 2024/2025

CENTRO: C.E.I.P. Padre Manjón (41000661)

Se establece el siguiente Plan de Actuación Digital para el centro.

ÁMBITO: ORGANIZACION DEL CENTRO

LÍNEA DE ACTUACIÓN DEL ÁMBITO ORGANIZACION DEL CENTRO (LÍNEA 1)

¿Qué?

- Dotación de ordenadores a los maestros/as y alumnos/as. Los maestros/as disponen de ordenadores y los alumnos de 5º y 6º de Primaria también.
- Fomento del uso de dichos dispositivos y de plataformas virtuales educativas como Google Workspace.
- Fomento de participación en cursos de formación en NNTT aplicadas a la Educación.

Afecta a:

- Formación del profesorado
- A realizar en el centro

Tareas - ¿Cómo? - Formación

- Fomentar a participar en los cursos que se ofrecen en NNTT. (Competencia Digital A1,A2,B1 y B2), cursos de herramientas Google, autoformación en webs como INTEF...

Tareas - ¿Cómo? - Intervención en el centro o implementación

- Formar al profesorado en en uso del Google Workspace for Education

Evaluación de las tareas. Objeto

- Evaluar el nivel de adquisición de conocimientos de las NNTT para ponerlas en práctica en el proceso de enseñanza.

Evaluación de las tareas. Herramientas

- Formulario
- Encuesta
- Estadísticas
- Otras

Detalla otras herramientas:

ÁMBITO: ORGANIZACION DEL CENTRO

Grupos responsables/participantes - Impacto

- Equipo directivo
- Equipo de coordinación
- Profesorado
- Alumnado
- PAS
- Familias
- CEP
- Otros

Especifica qué otros grupos:

Temporalización/Implementación: - ¿Cuándo?

- Primer trimestre
- Segundo trimestre
- Tercer trimestre

Observaciones:

ÁMBITO: INFORMACIÓN Y COMUNICACIÓN

LINEA DE ACTUACIÓN DEL ÁMBITO INFORMACIÓN Y COMUNICACIÓN (LINEA 1)

¿Qué?

- Fomento de la página web del Centro para las familias.
- Inclusión de tutoriales en la web del centro sobre Pasen, Google Workspace for Education, Editorial Anaya y app del Comedor Escolar.
- Uso de Redes Sociales para difusión de información y de actividades que se realizan en el Centro.

Afecta a:

- Formación del profesorado
- A realizar en el centro

Tareas - ¿Cómo? - Formación

- Recortatorios y difusión de la página web del centro.

Tareas - ¿Cómo? - Intervención en el centro o implementación

- Colaboración con el AMPA para la difusión de actividades y/o información del Centro a través de Redes Sociales.

Evaluación de las tareas. Objeto

- Observar que se usan las Redes Sociales para la difusión de información y/o actividades que se realizan en el Centro.

Evaluación de las tareas. Herramientas

- Formulario
- Encuesta
- Estadísticas
- Otras

Detalla otras herramientas:

ÁMBITO: INFORMACIÓN Y COMUNICACIÓN

Grupos responsables/participantes - Impacto

- Equipo directivo
- Equipo de coordinación
- Profesorado
- Alumnado
- PAS
- Familias
- CEP
- Otros

Especifica qué otros grupos:

Temporalización/Implementación: - ¿Cuándo?

- Primer trimestre
- Segundo trimestre
- Tercer trimestre

Observaciones:

ÁMBITO: PROCESOS DE ENSEÑANZA APRENDIZAJE

LINEA DE ACTUACIÓN DEL ÁMBITO PROCESOS DE ENSEÑANZA APRENDIZAJE (LINEA 1)

¿Qué?

- Fomentar el uso de actividades educativas on line para aplicarlas a tareas de la plataforma Classroom.
- Creación de cuenta corporativa del alumnado.
- Elaboración y puesta en práctica de un temario denominado Competencia Digital para el alumnado.

Afecta a:

- Formación del profesorado
- A realizar en el centro

Tareas - ¿Cómo? - Formación

- Hacer llegar al profesorado páginas web educativas para poder usarlas y que sirvan de refuerzo educativo.

Tareas - ¿Cómo? - Intervención en el centro o implementación

- Creación de cuentas corporativas del alumnado. En nuestro centro se utiliza Google y el dominio es @padremanjondigital.es.
- Desarrollo y puesta en práctica del temario "Competencia Digital" a través de la plataforma Google Workstate for Education.

Evaluación de las tareas. Objeto

- Observar que se da uso a páginas web educativas

Evaluación de las tareas. Herramientas

- Formulario
- Encuesta
- Estadísticas
- Otras

Detalla otras herramientas:

ÁMBITO: PROCESOS DE ENSEÑANZA APRENDIZAJE

Grupos responsables/participantes - Impacto

- Equipo directivo
- Equipo de coordinación
- Profesorado
- Alumnado
- PAS
- Familias
- CEP
- Otros

Especifica qué otros grupos:

Temporalización/Implementación: - ¿Cuándo?

- Primer trimestre
- Segundo trimestre
- Tercer trimestre

Observaciones:

RECURSOS TECNOLÓGICOS

Bring your own device (BYOD)

Accesibilidad

Ningún grupo Menos de 2 grupos Entre 3 y 9 grupos Entre 10 y 29 grupos Más de 30 grupos

Croma

En buen estado (existentes) Ninguno Uno Entre 2 y 3 Más de 3

En mal estado (existentes) Ninguno Uno Entre 2 y 3 Más de 3

Refuerzo necesario (peticiones) Ninguno Uno Entre 2 y 3 Más de 3

Impresoras 3D

En buen estado (existentes) Ninguna Una Entre 2 y 3 Más de 3

En mal estado (existentes) Ninguna Una Entre 2 y 3 Más de 3

Refuerzo necesario (peticiones) Ninguna Una Entre 2 y 3 Más de 3

Kits de robótica

En buen estado (existentes) Ninguno Uno Entre 2 y 5 Más de 5

En mal estado (existentes) Ninguno Uno Entre 2 y 5 Más de 5

Refuerzo necesario (peticiones) Ninguno Uno Entre 2 y 5 Más de 5

Proyectores

En buen estado (existentes)

Menos de 2 Entre 3 y 19 Entre 20 y 49 grupos Entre 50 y 100 grupos Más de 100

En mal estado (existentes)

Menos de 2 Entre 3 y 19 Entre 20 y 49 grupos Entre 50 y 100 grupos Más de 100

Refuerzo necesario (peticiones)

Menos de 2 Entre 3 y 19 Entre 20 y 49 grupos Entre 50 y 100 grupos Más de 100

Pizarras digitales PDI/SDI

En buen estado (existentes)

Menos de 2 Entre 3 y 19 Entre 20 y 49 grupos Entre 50 y 100 grupos Más de 100

En mal estado (existentes)

Menos de 2 Entre 3 y 19 Entre 20 y 49 grupos Entre 50 y 100 grupos Más de 100

Refuerzo necesario (peticiones)

Menos de 2 Entre 3 y 19 Entre 20 y 49 grupos Entre 50 y 100 grupos Más de 100

Chromebooks

En buen estado (existentes) Menos de 20 Entre 20 y 49 Entre 50 y 100 Más de 100

En mal estado (existentes) Menos de 20 Entre 20 y 49 Entre 50 y 100 Más de 100

Refuerzo necesario (peticiones) Menos de 20 Entre 20 y 49 Entre 50 y 100 Más de 100

Tabletas digitales (Tablets)

En buen estado (existentes)	Menos de 20	<input checked="" type="checkbox"/>	Entre 20 y 49	<input type="checkbox"/>	Entre 50 y 100	<input type="checkbox"/>	Más de 100	<input type="checkbox"/>
En mal estado (existentes)	Menos de 20	<input checked="" type="checkbox"/>	Entre 20 y 49	<input type="checkbox"/>	Entre 50 y 100	<input type="checkbox"/>	Más de 100	<input type="checkbox"/>
Refuerzo necesario (peticiones)	Menos de 20	<input checked="" type="checkbox"/>	Entre 20 y 49	<input type="checkbox"/>	Entre 50 y 100	<input type="checkbox"/>	Más de 100	<input type="checkbox"/>

Portátiles

En buen estado (existentes)	Menos de 20	<input type="checkbox"/>	Entre 20 y 49	<input type="checkbox"/>	Entre 50 y 100	<input type="checkbox"/>	Más de 100	<input checked="" type="checkbox"/>
En mal estado (existentes)	Menos de 20	<input checked="" type="checkbox"/>	Entre 20 y 49	<input type="checkbox"/>	Entre 50 y 100	<input type="checkbox"/>	Más de 100	<input type="checkbox"/>
Refuerzo necesario (peticiones)	Menos de 20	<input type="checkbox"/>	Entre 20 y 49	<input checked="" type="checkbox"/>	Entre 50 y 100	<input type="checkbox"/>	Más de 100	<input type="checkbox"/>

PC sobremesa

En buen estado (existentes)	Menos de 20	<input checked="" type="checkbox"/>	Entre 20 y 49	<input type="checkbox"/>	Entre 50 y 100	<input type="checkbox"/>	Más de 100	<input type="checkbox"/>
En mal estado (existentes)	Menos de 20	<input checked="" type="checkbox"/>	Entre 20 y 49	<input type="checkbox"/>	Entre 50 y 100	<input type="checkbox"/>	Más de 100	<input type="checkbox"/>
Refuerzo necesario (peticiones)	Menos de 20	<input checked="" type="checkbox"/>	Entre 20 y 49	<input type="checkbox"/>	Entre 50 y 100	<input type="checkbox"/>	Más de 100	<input type="checkbox"/>

Otros recursos no recogidos y/o específicos. Añada el número y la justificación.